

datum 15.5.23
J

Vyjádření vlastníka pozemku k připravované stavbě

Stavba: „Implementace ETCS Regional Rudoltice v Čechách - Lanškroun“

Investor stavby: Správa železnic, státní organizace, Dlážďená 1003/7, 110 00 Praha 1, IČO: 709 94 234

zastoupena: Ing. Miroslavem Bocákem, ředitelem Stavební správy východ
Stavební správa východ, Nerudova 1, 779 00 Olomouc – organizační jednotka

Vlastník: Milena Vičarová, č.p. 369, 561 02 Dolní Dobrouč

LV: 4293 katastrální území: Lanškroun obec: Lanškroun

Pozemek dotčený kácením porostu (třešň ptačí): ppč. 8487 - 12 m² (z celkové plochy 135 m²),
č. porostu 1007.

Jako vlastník pozemku **SOUHLASÍM**

- S připravovanou stavbou „Implementace ETCS Regional Rudoltice v Čechách - Lanškroun“.
- S kácením dřevin rostoucích mimo les v nutném rozsahu dle PD (v obvodu dráhy).

Uvedené kácení je vynuceno realizací kabelové trasy, umístěné na sousedním pozemku č. 8260 ve vlastnictví ČR – Správy železnic, s.o., kde bude proveden výkop a položena nová kabelizace pro zabezpečovací a sdělovací zařízení, která je nutná pro zvýšení bezpečnosti železničního provozu a také zvýšení bezpečnosti silničního provozu na železničním přejezdu P6646.

Souhlas je udělen pro potřeby vydání rozhodnutí ke kácení dřevin rostoucích mimo les podle § 8 odst. 1 zákona č. 114/1992 Sb, o ochraně přírody a krajiny a vyhlášky MŽP č. 189/2013 Sb. o ochraně dřeva a povolování jejich kácení, které bude vydávat Město Lanškroun.

V Dolní Dobrouči, dne: 12.5.2023

Podpis vlastníka

Tel: 465 32 21 91

e-mail: NOVAKOVA@ZAMECKYVRCH.CZ

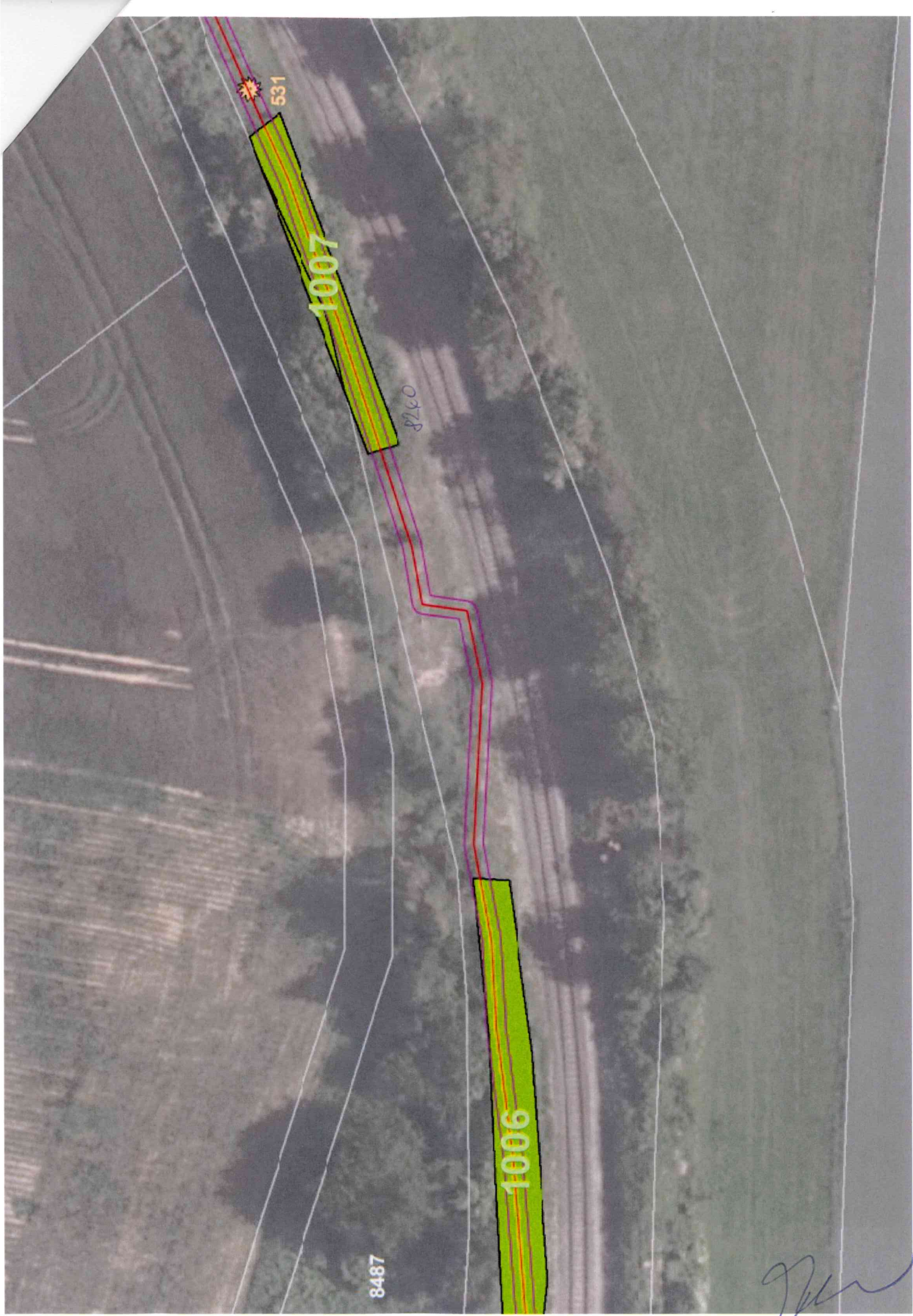

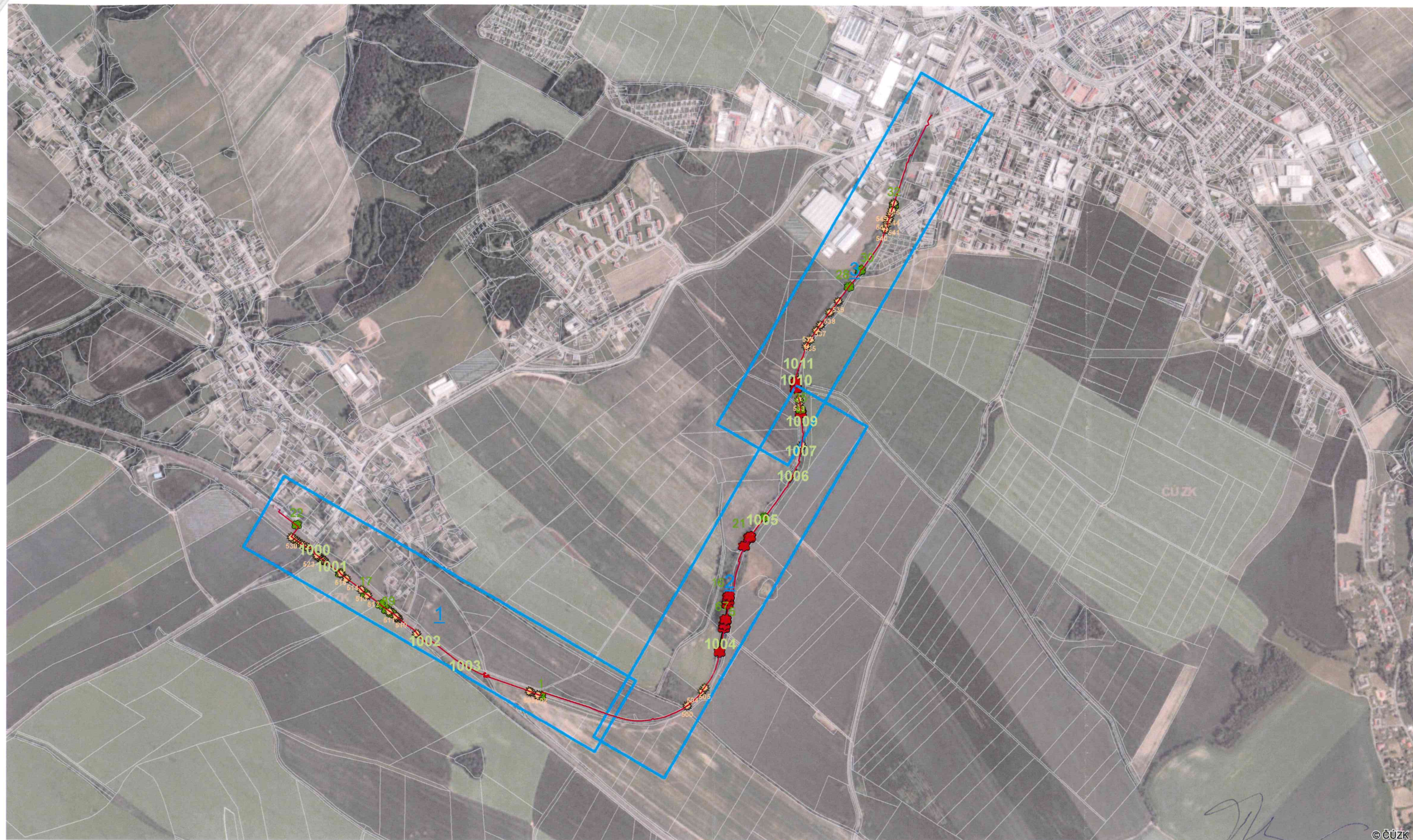

[Handwritten signature]
© ČÚZK